le cnam

Centre d'économiesociale et solidaire

Contacter le CESTES

Par mail via : par_cestes@lecnam.net

Adresse :

2, rue Conté - 75003 Paris (Métro Arts-et-Métiers)

Accès 33, 2ème étage, bureau 33.02.12

Les prises de rendez-vous par mail sont à privilégier afin de vous assurer de notre disponibilité lors de votre visite.

Nos plaquettes

Manager d'organisme à vocation sociale et culturelle en ESS

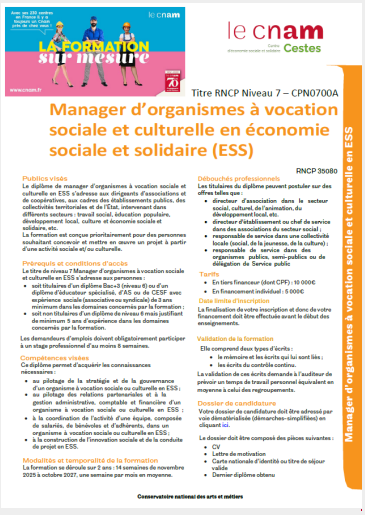

Titre RNCP Niveau 7 – CPN0700A

Manager d'organismes à vocation sociale et culturelle en économie sociale et solidaire (ESS)

RNCP 35080

Publics visés

Le diplôme de manager d'organismes à vocation sociale et culturelle en ESS s'adresse aux dirigeants d'associations et de coopératives, aux cadres des établissements publics, des collectivités territoriales et de l'État, intervenant dans différents secteurs : travail social, éducation populaire, développement local, culture et économie sociale et solidaire, etc.

La formation est conçue prioritairement pour des personnes souhaitant concevoir et mettre en œuvre un projet à partir d'une activité sociale et/ou culturelle.

Prérequis et conditions d'accès

Le titre de niveau 7 Manager d'organismes à vocation sociale et culturelle en ESS s'adresse aux personnes :

- soit titulaires d'un diplôme Bac+3 (niveau 6) ou d'un diplôme d'éducateur spécialisé, d'AS ou du CESF avec expérience sociale (associative ou syndicale) de 3 ans minimum dans les domaines concernés par la formation ;
- soit non titulaires d'un diplôme de niveau 6 mais justifiant de minimum 5 ans d'expérience dans les domaines concernés par la formation.

Les demandeurs d'emplois doivent obligatoirement participer à un stage professionnel d'au moins 8 semaines.

Compétences visées

Ce diplôme permet d'acquérir les connaissances nécessaires :

- au pilotage de la stratégie et de la gouvernance d'un organisme à vocation sociale ou culturelle en ESS ;
- au pilotage des relations partenariales et à la gestion administrative, comptable et financière d'un organisme à vocation sociale ou culturelle en ESS ;
- à la coordination de l'activité d'une équipe, composée de salariés, de bénévoles et d'adhérents, dans un organisme à vocation sociale ou culturelle en ESS ;
- à la construction de l'innovation sociale et de la conduite de projet en ESS.

Modalités et temporalité de la formation

La formation se déroule sur 2 ans : 14 semaines de novembre 2025 à octobre 2027, une semaine par mois en moyenne.

Débouchés professionnels

Les titulaires du diplôme peuvent postuler sur des offres telles que :

- *directeur d'association dans le secteur social, culturel, de l'animation, du développement local, etc.*
- directeur d'établissement ou chef de service dans des associations du secteur social ;
- responsable de service dans une collectivité locale (social, de la jeunesse, de la culture) ;
- responsable de service dans des organismes publics, semi-publics ou de délégation de Service public

Tarifs

- En tiers financeur (dont CPF) : 10 000€
- En financement individuel : 5 000€

Date limite d'inscription

La finalisation de votre inscription et donc de votre financement doit être effectuée avant le début des enseignements.

Validation de la formation

Elle comprend deux types d'écrits :

- le mémoire et les écrits qui lui sont liés ;
- les écrits du contrôle continu.

La validation de ces écrits demande à l'auditeur de prévoir un temps de travail personnel équivalent en moyenne à celui des regroupements.

Dossier de candidature

Votre dossier de candidature doit être adressé par voie dématérialisée (démarches-simplifiées) en cliquant ici.

Le dossier doit être composé des pièces suivantes :

- CV
- Lettre de motivation
- Carte nationale d'identité ou titre de séjour valide
- Dernier diplôme obtenu

Conservatoire national des arts et métiers

Responsable associatif

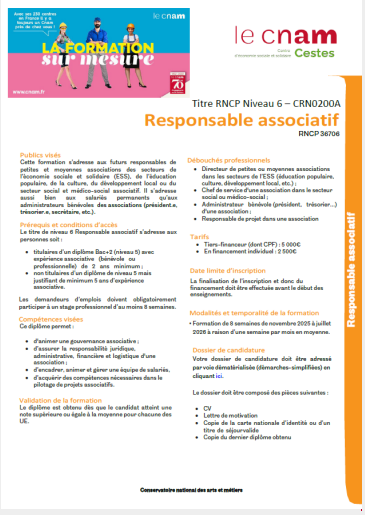

le cnam

Centre d'économie sociale et solidaire Cestes

Titre RNCP Niveau 6 – CRN0200A

Responsable associatif

RNCP 36706

Publics visés

Cette formation s'adresse aux futurs responsables de petites et moyennes associations des secteurs de l'économie sociale et solidaire (ESS), de l'éducation populaire, de la culture, du développement local ou du secteur social et médico-social associatif. Il s'adresse aussi bien aux salariés permanents qu'aux administrateurs bénévoles des associations (président.e, trésorier.e, secrétaire, etc.).

Prérequis et conditions d'accès

Le titre de niveau 6 Responsable associatif s'adresse aux personnes soit :

- titulaires d'un diplôme Bac+2 (niveau 5) avec expérience associative (bénévole ou professionnelle) de 2 ans minimum ;
- non titulaires d'un diplôme de niveau 5 mais justifiant de minimum 5 ans d'expérience associative.

Les demandeurs d'emplois doivent obligatoirement participer à un stage professionnel d'au moins 8 semaines.

Compétences visées

Ce diplôme permet :

- d'animer une gouvernance associative ;
- d'assurer la responsabilité juridique, administrative, financière et logistique d'une association ;
- d'encadrer, animer et gérer une équipe de salariés,
- d'acquérir des compétences nécessaires dans le pilotage de projets associatifs.

Validation de la formation

Le diplôme est obtenu dès que le candidat atteint une note supérieure ou égale à la moyenne pour chacune des UE.

Débouchés professionnels

- Directeur de petites ou moyennes associations dans les secteurs de l'ESS (éducation populaire, culture, développement local, etc.) ;
- Chef de service d'une association dans le secteur social ou médico-social ;
- Administrateur bénévole (président, trésorier…) d'une association ;
- Responsable de projet dans une association

Tarifs

- Tiers-financeur (dont CPF) : 5 000€
- En financement individuel : 2 500€

Date limite d'inscription

La finalisation de l'inscription et donc du financement doit être effectuée avant le début des enseignements.

Modalités et temporalité de la formation

- Formation de 8 semaines de novembre 2025 à juillet 2026 à raison d'une semaine par mois en moyenne.

Dossier de candidature

Votre dossier de candidature doit être adressé par voie dématérialisée (démarches-simplifiées) en cliquant ici.

Le dossier doit être composé des pièces suivantes :

- CV
- Lettre de motivation
- Copie de la carte nationale d'identité ou d'un titre de séjour valide
- Copie du dernier diplôme obtenu

Responsable associatif

Conservatoire national des arts et métiers

Initiation à la vie coopérative

le cnam

TICOOP

Initiation à la vie coopérative :

gouvernance, management, droit, gestion

Publics visés

Cette formation s'adresse en priorité à des responsables associatifs qui s'interrogent sur la transformation de leur association en SCIC, ainsi qu'à ceux qui veulent créer une Coopérative d'activités et d'emploi. Elle s'adresse également aux personnes qui souhaitent démarrer une entreprise sous forme de coopérative (SCOP).

Prérequis et conditions d'accès

La formation Initiation à la vie coopérative : gouvernance, management, droit, gestion, s'adresse aux personnes :

- titulaires d'un diplôme Bac+3 (niveau 6) avec expérience en tant que responsable associatif ou en tant que salarié d'une coopérative depuis au minimum 3 ans
- non titulaires d'un diplôme de niveau 6 mais disposant d'une expérience dans le domaine associatif de plus de 6 ans

Compétences visées

La formation a pour objectifs de vous donner les clés de compréhension d'une entreprise coopérative et les outils pour mener à bien soit la transformation d'une association en SCIC soit la création d'une coopérative.

Débouchés professionnels

Les titulaires de cette certification peuvent postuler sur des offres telles que Responsable d'une coopérative (SCOP, SCIC, CAE)

Tarifs

- Avec un tiers financeur : 460 €
- En financement individuel : 230 €

Date limite d'inscription

La finalisation de votre inscription et donc de votre financement doit être effectuée avant le début des enseignements.

Modalités et temporalité de la formation

- Formation d'une semaine de 35h

Formations dans le même domaine

- Manager d'un organisme à vocation sociale et culturelle en ESS
- Responsable associatif

Validation de la formation

Le diplôme est obtenu dès que le candidat atteint une note supérieure ou égale à la moyenne pour chacune des UE.

Dossier de candidature

Votre dossier de candidature doit être adressé par courriel à l'adresse générique par : centerif@cnam.net

Le dossier doit être composé des pièces suivantes :

- CV
- Lettre de motivation
- Carte nationale d'identité ou titre de séjour valide
- Dernier diplôme obtenu

Programme de la formation	
Droit des coopératives (SCOP et SCIC)	2 jours
Spécificités du modèle économiques des coopératives	1 jour
Innovations coopératives : pratiques, enjeux et perspectives	1 jour
Transformation d'une association en SCIC	1 jour

le cnam

Handi'cnam

Aider les auditeurs en situation de handicap : handi.cnam.fr

Qualiopi

La certification qualité a été délivrée au titre des catégories d'actions suivantes : ACTIONS DE FORMATION CONTINUE ACTIONS DE FORMATION PAR APPRENTISSAGE

Contact

par_cestes@lecnam.net

Un accueil du public est possible sur rendez-vous

territoires.cnam.fr

Initiation à la vie coopérative

Conservatoire national des arts et métiers

le cnam

Centre d'économie sociale et solidaire Cestes

Le Centre d'économie sociale et solidaire (CESTES) :

Dispense des formations de haut niveau en économie sociale et solidaire à l'attention des administrateurs et des dirigeants des associations, des coopératives et des mutuelles, ainsi que des partenaires de ces entreprises - essentiellement des collectivités locales et territoriales et des administrations publiques, etc.

Réalise des études et des recherches sur les questions que se pose l'économie sociale et solidaire dans les domaines de la gouvernance, de la participation, du développement durable, de la production de connaissances, etc.

Le Cestes et ses formations sont sous la responsabilité scientifique et pédagogique de **Simon Cottin-Marx**, maître de conférences au CNAM. Les formations sont réalisées par une équipe pédagogique pluridisciplinaire composée d'universitaires et de professionnels spécialistes de l'économie sociale et solidaire.

Candidatures et inscription pour la rentrée 2025-2026

Pour candidater aux titres de :

Manager d'organismes à vocation social et culturelle en ESS, rentrée de novembre 2025 cliquez **ici**
Responsable associatif, rentrée de novembre 2025 cliquez **ici**

Pour candidater au stage :

Initiation à la vie coopérative, stage de la semaine du 24 mars 2025, cliquez ici

Les formations du Cestes en régions

Présent uniquement à Paris en 2004, le Cestes propose aujourd'hui des formations dans les centres du Cnam de quatre régions de France :

- Ile-de-France
- Bourgogne Franche Comté
- Hauts de France
- Angers

Qualiopi
processus certifié
RÉPUBLIQUE FRANÇAISE

PENSEZ VAE
VALIDATION DES ACQUIS DE L'EXPÉRIENCE

6 RAISONS DE SE FORMER AU CNAM

Réunions d'information 2025

Mardi 16 septembre 2025, 12h30-14h00 - Teams

Pour se connecter à ce webinaire sur Teams, **cliquer ici**.

Agrandir le plan

Actualités

Pour être informé de l'actualité du Cestes, inscrivez-vous à notre newsletter ou suivez-nous sur les réseaux sociaux

https://cestes.cnam.fr/cestes-centre-d-economie-sociale/centre-d-economie-sociale-et-solidaire-cestes--452542.kjsp?F